

# 3er Proceso Fiscalización 2015

# EMPRESAS PÚBLICAS



# Normativa Aplicable Empresas Públicas

**Artículo  
Décimo  
Ley 20.285**



**Instrucción  
General  
N°5**  
(22-Ene-2010)

**“Empresas públicas creadas por ley y empresas del Estado y sociedades en que éste tenga participación accionaria superior al 50% o mayoría en el directorio”**

**(Art.2° Ley 20.285)**

# Materias y Ponderadores

<b>1.3</b>	Estados Financieros y Memorias Anuales	<b>20,00%</b>
<b>1.2</b>	Estructura Orgánica, Organización Interna, y las funciones y competencias de cada una de sus unidades u órganos internos.	<b>17,50%</b>
<b>1.5</b>	La composición de sus directorios y la individualización de los responsables de la gestión y administración de la empresa	<b>17,50%</b>
<b>1.7</b>	Toda remuneración percibida en el año por cada Director, Presidente Ejecutivo o Vicepresidente Ejecutivo y Gerentes responsables de la dirección y administración superior de la empresa, incluso aquéllas que provengan de funciones o empleos distintos del ejercicio de su cargo que le hayan sido conferidos por la empresa, o por concepto de gastos de representación, viáticos, regalías y, en general, todo otro estipendio.	<b>12,5%</b>
<b>1.4</b>	Filiales o coligadas y todas las entidades en que tengan participación, representación e intervención, cualquiera sea su naturaleza y el fundamento normativo que la justifica.	<b>10,0%</b>
<b>G</b>	Banner visible, de acceso expedito, operativo y actualizado.	<b>10,00%</b>
<b>1.6</b>	Información consolidada del personal y la remuneración total percibida por el personal de la empresa, de forma global y consolidada.	<b>7,50%</b>
<b>1.1</b>	Marco Normativo	<b>5,00%</b>

“Cabe hacer presente que, en lo pertinente a la obligación prevista en el literal h) del artículo décimo de la ley N° 20.285 y en el numeral 1.7 de la Instrucción General N° 5, por esta vez, sólo se ha considerado la evaluación de la información correspondiente a cada Director, Presidente Ejecutivo, Vicepresidente Ejecutivo y Gerentes Generales de la empresa. Lo anterior, por cuanto el alcance de la expresión “Gerentes responsables de la dirección y administración superior de la empresa” prevista en la ley citada y la indicada instrucción general N° 5, será determinado mediante una actualización de la referida instrucción general, en su oportunidad.”

# Fiscalización 2015\_Noviembre 2015

## Información fiscalizada

Octubre 2015 (Información publicada en la actualización de Noviembre 2015)

❖ Es la Tercera Fiscalización a Empresas Públicas.

## Período fiscalización:

20-11-2015 al 30-11-2015

## Universo

30 Empresas Públicas:

- 20 Empresas Públicas creadas por ley
- 10 Sociedades del estado

## Alcance de la fiscalización

Ítems Evaluados

G- 7

Aspectos Obligatorios

70

\*Buenas Prácticas

11

\*Usabilidad

21

\*Se evalúan pero no tienen incidencia en el puntaje

5

# RESULTADOS 3er PROCESO FISCALIZACIÓN NOVIEMBRE 2015

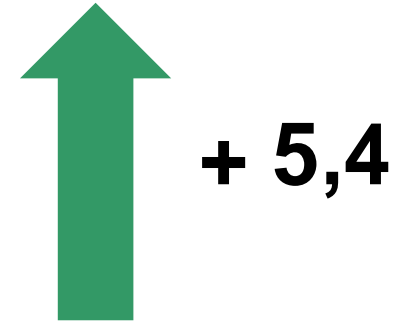
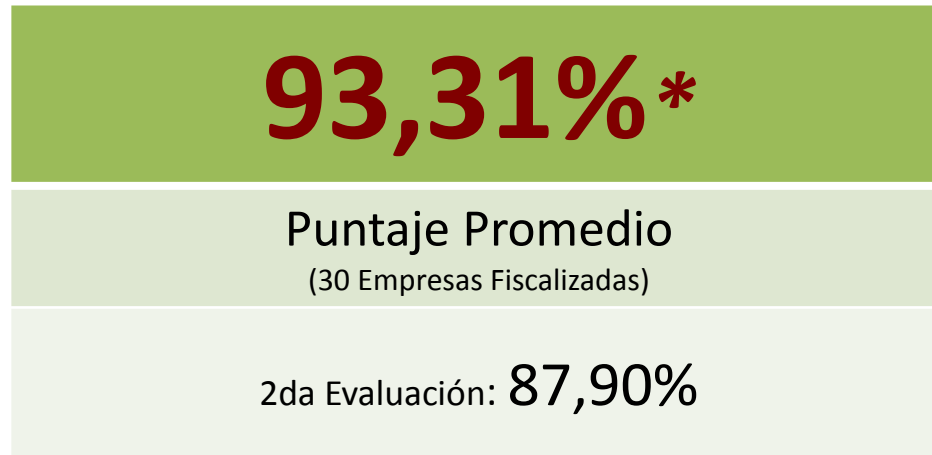

Empresas Públicas	Sociedades
<b>94,72%</b>	<b>90,50%</b>
Puntaje Promedio (20 Empresas)	Puntaje Promedio (10 Sociedades)
<b>88,86%</b> 2da Evaluación	<b>85,97%</b> 2da Evaluación

# Puntaje por materia

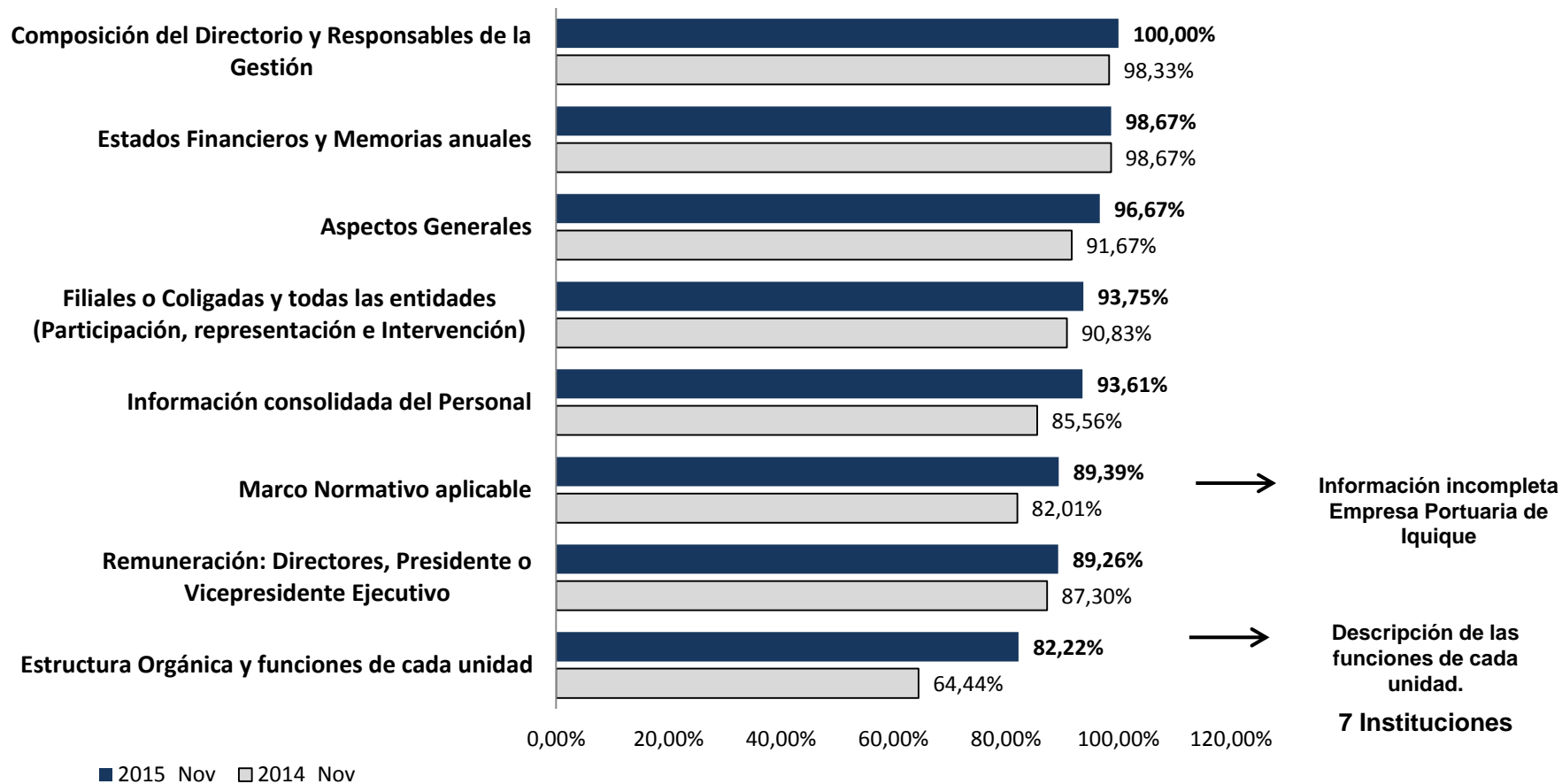

# Resultados Ítem 1.7

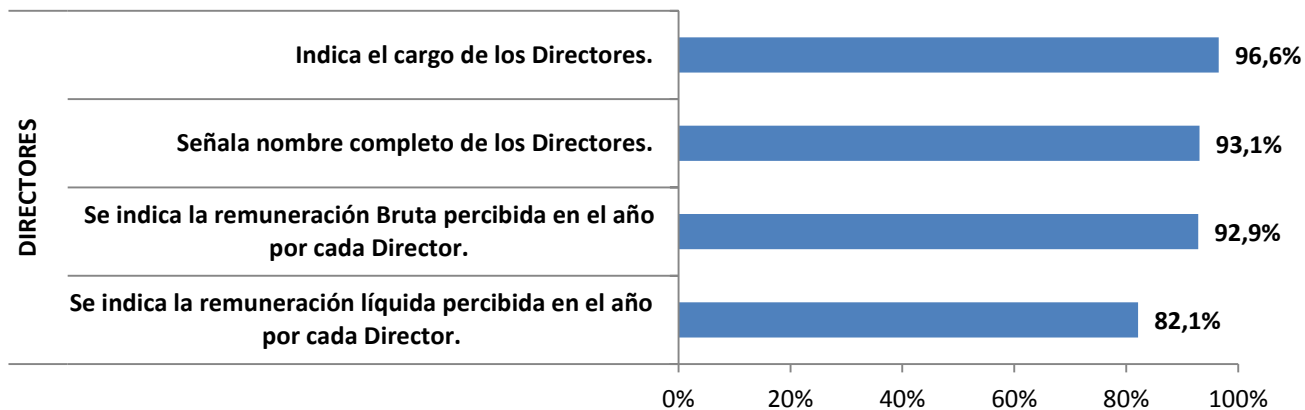
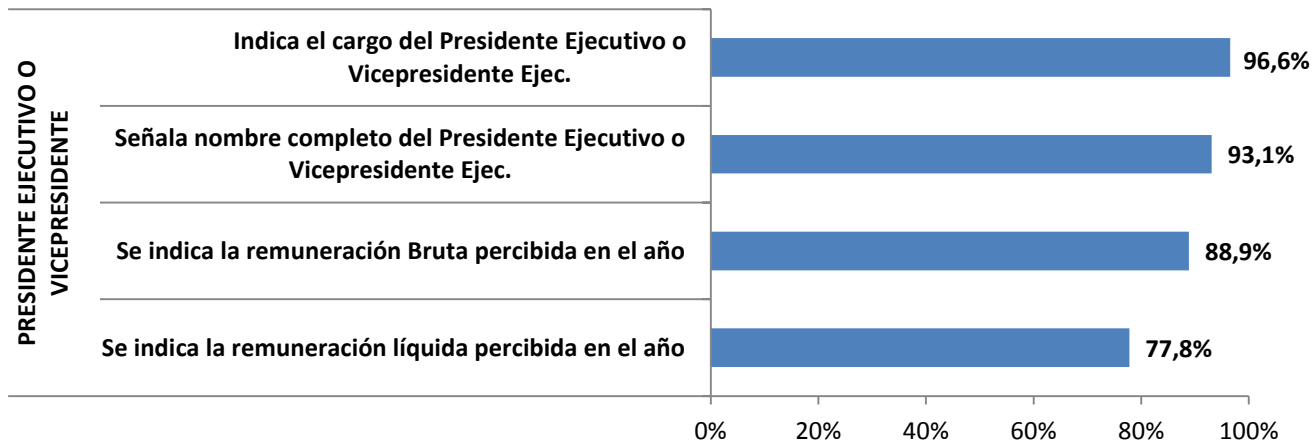

### No presentan información

- Empresa Portuaria Antofagasta
- Sociedad Agrícola Salor Ltda.



# Remuneración Bruta 2015 percibida por todos los trabajadores



No Presentan información:  
SOCIEDAD AGRICOLA SACOR LTDA.

INSTITUCIÓN	Tipo Empresa	Porcentaje 2014_2do	Porcentaje 2015	Variación
EMPRESA NACIONAL DE AERONÁUTICA DE CHILE	Empresa creada por Ley	100,00%	100,00%	0,00
EMPRESA DE FERROCARRILES DEL ESTADO (EFE)	Empresa creada por Ley	88,33%	100,00%	+11,67
BANCO DEL ESTADO DE CHILE	Empresa creada por Ley	97,92%	100,00%	+2,08
TELEVISIÓN NACIONAL DE CHILE (TVN)	Empresa creada por Ley	87,01%	100,00%	+12,99
EMPRESA PORTUARIA TALCAHUANO SAN VICENTE	Empresa creada por Ley	100,00%	100,00%	0,00
EMPRESA CONCESIONARIA DE SERVICIOS SANITARIOS (ECONSSA)	Sociedades	91,52%	100,00%	+8,48
FÁBRICAS Y MAESTRANZAS DEL EJÉRCITO	Empresa creada por Ley	82,38%	100,00%	+17,62
EMPRESA PORTUARIA IQUIQUE	Empresa creada por Ley	81,46%	100,00%	+18,54
EMPRESA DE CORREOS DE CHILE	Empresa creada por Ley	98,13%	100,00%	+1,87
CASA DE MONEDA DE CHILE	Sociedades	85,28%	100,00%	+14,72
ZOFRI S.A.	Sociedades	100,00%	99,47%	-0,53
EMPRESA PORTUARIA CHACABUCO	Empresa creada por Ley	90,97%	98,75%	+7,78
EMPRESA PORTUARIA ARICA	Empresa creada por Ley	87,40%	98,61%	+11,21
EMPRESA PORTUARIA SAN ANTONIO	Empresa creada por Ley	88,02%	98,30%	+10,28
EMPRESA PORTUARIA PUERTO MONTT	Empresa creada por Ley	97,22%	97,99%	+0,77
CORPORACIÓN NACIONAL DEL COBRE DE CHILE (CODELCO)	Empresa creada por Ley	83,40%	97,50%	+0,141
METRO S.A.	Sociedades	90,58%	97,22%	+6,64
EMPRESA PORTUARIA COQUIMBO	Empresa creada por Ley	80,52%	95,00%	+14,48
POLLA CHILENA DE BENEFICIENCIA S.A.	Sociedades	85,83%	94,17%	+8,34
COMERCIALIZADORA DE TRIGO S.A. (COTRISA)	Sociedades	94,17%	94,17%	0,00
EMPRESA NACIONAL DEL PETROLEO (ENAP)	Empresa creada por Ley	93,68%	90,90%	-2,78
EMPRESA NACIONAL DEL CARBÓN S.A.	Sociedades	87,85%	90,35%	+0,25
ASTILLEROS Y MAESTRANZAS DE LA ARMADA	Empresa creada por Ley	89,31%	89,31%	0,00
EMPRESA PORTUARIA VALPARAÍSO	Empresa creada por Ley	85,54%	88,33%	+2,79
SOCIEDAD AGRICOLA Y SERVICIOS ISLA DE PASCUA LIMITADA (SASIPA)	Sociedades	56,60%	88,02%	<b>+31,42</b>
EMPRESA PORTUARIA AUSTRAL	Empresa creada por Ley	85,56%	85,83%	+0,27
EMPRESA PORTUARIA ANTOFAGASTA	Empresa creada por Ley	81,94%	81,94%	0,00
EMPRESA DE SERVICIOS SANITARIOS LAGO PEÑUELAS S.A.	Sociedades	89,04%	78,20%	-10,84
EMPRESA NACIONAL DE MINERÍA (ENAMI)	Empresa creada por Ley	78,51%	71,88%	-6,63
SOCIEDAD AGRICOLA SACOR LTDA.	Sociedades	78,83%	63,39%	-15,44

# Puntajes por:

Empresas Públicas		Sociedades	
94,72%		90,50%	
Puntaje Promedio (20 Empresas Fiscalizadas)		Puntaje Promedio (10 Empresas Fiscalizadas)	
INSTITUCIÓN	Porcentaje 2015	INSTITUCIÓN	Porcentaje 2015
EMPRESA NACIONAL DE AERONÁUTICA DE CHILE	100,00%	EMPRESA CONCESIONARIA DE SERVICIOS SANITARIOS (ECONSSA)	100,00%
EMPRESA DE FERROCARRILES DEL ESTADO (EFE)	100,00%	CASA DE MONEDA DE CHILE	100,00%
BANCO DEL ESTADO DE CHILE	100,00%	ZOFRI S.A.	99,47%
TELEVISIÓN NACIONAL DE CHILE (TVN)	100,00%	METRO S.A.	97,22%
EMPRESA PORTUARIA TALCAHUANO SAN VICENTE	100,00%	POLLA CHILENA DE BENEFICIENCIA S.A.	94,17%
FÁBRICAS Y MAESTRANZAS DEL EJÉRCITO	100,00%	COMERCIALIZADORA DE TRIGO S.A. (COTRISA)	94,17%
EMPRESA PORTUARIA IQUIQUE	100,00%	EMPRESA NACIONAL DEL CARBÓN S.A.	90,35%
EMPRESA DE CORREOS DE CHILE	100,00%	SOCIEDAD AGRICOLA Y SERVICIOS ISLA DE PASCUA LIMITADA (SASIPA)	88,02%
EMPRESA PORTUARIA CHACABUCO	98,75%	EMPRESA DE SERVICIOS SANITARIOS LAGO PEÑUELAS S.A.	78,20%
EMPRESA PORTUARIA ARICA	98,61%	SOCIEDAD AGRICOLA SACOR LTDA.	63,39%
EMPRESA PORTUARIA SAN ANTONIO	98,30%		
EMPRESA PORTUARIA PUERTO MONTT	97,99%		
CORPORACIÓN NACIONAL DEL COBRE DE CHILE (CODELCO)	97,50%		
EMPRESA PORTUARIA COQUIMBO	95,00%		
EMPRESA NACIONAL DEL PETROLEO (ENAP)	90,90%		
ASTILLEROS Y MAESTRANZAS DE LA ARMADA	89,31%		
EMPRESA PORTUARIA VALPARAÍSO	88,33%		
EMPRESA PORTUARIA AUSTRAL	85,83%		
EMPRESA PORTUARIA ANTOFAGASTA	81,94%		
EMPRESA NACIONAL DE MINERÍA (ENAMI)	71,88%		

# Puntajes por SEP

SEP	NO SEP
94,28%	93,70%
<b>Puntaje Promedio (22)</b>	<b>Puntaje Promedio (8)</b>

Institución	Porcentaje Cumplimiento
EMPRESA PORTUARIA TALCAHUANO SAN VICENTE	100,0%
EMPRESA DE CORREOS DE CHILE	100,0%
EMPRESA CONCESIONARIA DE SERVICIOS SANITARIOS (ECONSSA)	100,0%
EMPRESA DE FERROCARRILES DEL ESTADO (EFE)	100,0%
CASA DE MONEDA DE CHILE	100,0%
EMPRESA PORTUARIA IQUIQUE	100,0%
ZOFRI S.A.	99,4%
EMPRESA PORTUARIA CHACABUCO	98,7%
EMPRESA PORTUARIA ARICA	98,6%
EMPRESA PORTUARIA SAN ANTONIO	98,3%
EMPRESA PORTUARIA PUERTO MONTT	97,9%
METRO S.A.	97,2%
EMPRESA PORTUARIA COQUIMBO	95,0%
COMERCIALIZADORA DE TRIGO S.A. (COTRISA)	94,1%
POLLA CHILENA DE BENEFICIENCIA S.A.	94,1%
EMPRESA NACIONAL DEL CARBÓN S.A.	90,3%
EMPRESA PORTUARIA VALPARAÍSO	88,3%
SOCIEDAD AGRICOLA Y SERVICIOS ISLA DE PASCUA LIMITADA (SASIPA)	88,0%
SOCIEDAD AGRICOLA SACOR LTDA.	87,8%
EMPRESA PORTUARIA AUSTRAL	85,8%
EMPRESA PORTUARIA ANTOFAGASTA	81,9%
EMPRESA DE SERVICIOS SANITARIOS LAGO PEÑUELAS S.A.	78,2%

INSTITUCION	PORCENTAJE DE CUMPLIMIENTO
EMPRESA NACIONAL DE AERONÁUTICA DE CHILE	100,00%
BANCO DEL ESTADO DE CHILE	100,00%
TELEVISIÓN NACIONAL DE CHILE (TVN)	100,00%
FÁBRICAS Y MAESTRANZAS DEL EJÉRCITO	100,00%
CORPORACIÓN NACIONAL DEL COBRE DE CHILE (CODELCO)	97,50%
EMPRESA NACIONAL DEL PETROLEO (ENAP)	90,90%
ASTILLEROS Y MAESTRANZAS DE LA ARMADA	89,31%
EMPRESA NACIONAL DE MINERÍA (ENAMI)	71,88%

# Buenas Prácticas



Nombre de  
Autoridad o Jefatura  
de la Unidad

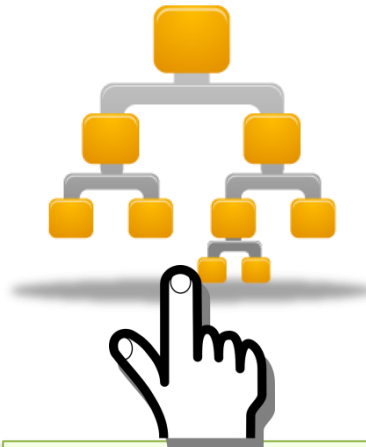

Organigrama  
Interactivo



Estados Financieros de  
período inferior al año



Otra información  
consolidada del  
personal

# Buenas Prácticas



Gerencia General  
Franco Faccilongo



Franco Faccilongo  
Gerente General

[Ver funciones y competencias](#)

Organigrama Interactivo



Nombre de Autoridad o Jefatura de la Unidad



Otra Información Consolidada del Personal

CANTIDAD DE TRABAJADORES POR GENERO

GENERO	NUMERO DE TRABAJADORES
Masculino	42
Femenino	14



ESTADOS FINANCIEROS AÑO 2014

- SEPTIEMBRE 2014 >> [Descargar pdf](#)
- JUNIO 2014 >> [Descargar pdf](#)
- MARZO 2014 >> [Descargar pdf](#)

ESTADOS FINANCIEROS AÑO 2013

- MARZO 2013 >> [Descargar pdf](#)
- JUNIO 2013 >> [Descargar pdf](#)
- SEPTIEMBRE 2013 >> [Descargar pdf](#)
- DICIEMBRE 2013 >> [Descargar pdf](#)

ESTADOS FINANCIEROS AÑO 2012

- MARZO 2012 >> [Descargar pdf](#)
- JUNIO 2012 >> [Descargar pdf](#)
- SEPTIEMBRE 2012 >> [Descargar pdf](#)
- DICIEMBRE 2012 >> [Descargar pdf](#)

Estados Financieros de período inferior al año

# Buenas Prácticas



**Antonio Bertrand Hermosilla - Gerente División Sucursales**



Es ingeniero comercial, contador auditor y bachiller en Ciencias Económicas de la Universidad de Chile. Posee un MBA en Finanzas y actualmente es candidato a doctor en Gestión de Negocios Internacionales de la Universidad de Lleida.

Desde 1990 se desempeña como docente en la facultad de Economía de la Universidad de Santiago, cargo que también ocupó en la Universidad de Chile, entre los años 1976 y 1985. Durante este tiempo, ha desarrollado diversos textos de apoyo académico en tópicos de matemáticas financiera para sus alumnos.

Trabajó como gerente Mesa de Dinero en el Banco Israelita de Chile desde 1979 hasta 1992.

A partir de 1992 se desarrolló como gerente de Tesorería en BancoEstado hasta junio de 2014. Además, realiza funciones como director de la filial BancoEstado S.A. Corredores de Bolsa desde 1999 a la fecha.

A partir de junio de 2014 se desempeña como gerente de División Sucursales de BancoEstado.

**Cerrar**

Fecha de inicio del cargo de c/u de los directores y responsables de la gestión y administración de la empresa



Nombre	Numero	Mujeres	Hombres	Contrato Indefinido	Contrato Plazo Fijo	Renta Bruta Fija 2015	Renta Fija Variable 2015	Renta Líquida Fija y Variable 2015
Gerente General	1	0	1	1	0	134.647	8.594	114.593
Gerentes	4	0	4	4	0	299.556	21.770	257.061
Trabajadores	61	15	46	61	0	1.317.883	144.811	1.170.155
<b>Totales</b>	<b>66</b>	<b>15</b>	<b>51</b>	<b>66</b>	<b>0</b>	<b>1.752.086</b>	<b>175.175</b>	<b>1.541.809</b>

Otra información consolidada del personal

- 1.- Dispone de vehículo para el cargo de Gerente General o quien lo subrogue.
- 2.- Renta Variable constituida por el Bono Cumplimiento de Metas 2014.
- 3.- Para el cumplimiento de comisiones del servicio, se extienden anticipos a rendir (no de libre disposición) que no incrementan patrimonio a nivel personal.

# Ranking: Buenas Prácticas

INSTITUCION	2014	2015
EMPRESA PORTUARIA ARICA	87,40%	88,89%
EMPRESA DE CORREOS DE CHILE	98,13%	88,89%
EMPRESA PORTUARIA SAN ANTONIO	88,02%	81,82%
EMPRESA NACIONAL DE AERONÁUTICA DE CHILE	<b>100,00%</b>	81,82%
EMPRESA DE FERROCARRILES DEL ESTADO (EFE)	88,33%	81,82%
POLLA CHILENA DE BENEFICIENCIA S.A.	85,83%	77,78%
EMPRESA PORTUARIA VALPARAÍSO	85,54%	77,78%
EMPRESA NACIONAL DEL CARBÓN S.A.	87,85%	77,78%
EMPRESA PORTUARIA IQUIQUE	81,46%	77,78%
CASA DE MONEDA DE CHILE	85,28%	77,78%
EMPRESA PORTUARIA TALCAHUANO SAN VICENTE	<b>100,00%</b>	72,73%
EMPRESA PORTUARIA CHACABUCO	90,97%	72,73%
COMERCIALIZADORA DE TRIGO S.A. (COTRISA)	94,17%	66,67%
EMPRESA PORTUARIA AUSTRAL	85,56%	66,67%
TELEVISIÓN NACIONAL DE CHILE (TVN)	87,01%	66,67%
EMPRESA PORTUARIA ANTOFAGASTA	81,94%	63,64%
CORPORACIÓN NACIONAL DEL COBRE DE CHILE (CODELCO)	83,13%	63,64%
EMPRESA NACIONAL DE MINERÍA (ENAMI)	78,51%	63,64%
EMPRESA PORTUARIA COQUIMBO	80,52%	55,56%
ZOFRI S.A.	<b>100,00%</b>	55,56%
EMPRESA DE SERVICIOS SANITARIOS LAGO PEÑUELAS S.A.	89,04%	55,56%
ASTILLEROS Y MAESTRANZAS DE LA ARMADA	89,31%	54,55%
EMPRESA NACIONAL DEL PETROLEO (ENAP)	93,68%	54,55%
METRO S.A.	90,58%	54,55%
EMPRESA CONCESIONARIA DE SERVICIOS SANITARIOS (ECONSSA)	91,52%	45,45%
EMPRESA PORTUARIA PUERTO MONTT	97,22%	44,44%
FÁBRICAS Y MAESTRANZAS DEL EJÉRCITO	82,38%	36,36%
SOCIEDAD AGRICOLA Y SERVICIOS ISLA DE PASCUA LIMITADA (SASIPA)	56,60%	33,33%
SOCIEDAD AGRICOLA SACOR LTDA.	78,83%	33,33%
BANCO DEL ESTADO DE CHILE	96,53%	27,27%

## BUENAS PRACTICAS EVALUADAS:

- Organigrama interactivo
- Nombre de la autoridad o funcionario público que ejerce la jefatura de la unidad
- Estados financieros de periodo inferior al año
- Link a la página Web de cada una de las sociedades filiales o coligadas de la empresa y de las entidades
- Fecha de inicio del cargo de cada uno de los directores y responsables de la gestión y administración de la empresa
- OTRA información consolidada en relación al personal





